

Domeniu: Produsul intern brut – date provizorii (2)

## PRODUSUL INTERN BRUT ÎN TRIMESTRUL I 2023 COMPARATIV CU TRIMESTRUL IV 2022, A FOST ÎN TERMENI REALI, MAI MARE CU 0,2%<sup>1</sup>.

- Față de același trimestru din anul 2022, Produsul intern brut a înregistrat o creștere cu 2,4 % pe seria brută și cu 2,9 % pe seria ajustată sezonier;
- Seria ajustată sezonier a Produsului intern brut trimestrial a fost recalculată ca urmare a revizuirii estimărilor pentru trimestrul I 2023 în varianta provizoriu (2), nefiind înregistrate diferențe semnificative față de varianta provizoriu (1) publicată în Comunicatul de presă nr. 138 din 8 iunie 2023.

Evoluția Produsului intern brut trimestrial în perioada 2021 - 2023, calculată ca serie brută și serie ajustată sezonier, este prezentată în tabelul care urmează.

Tabel 1: Evoluția Produsului intern brut trimestrial

		Trim. I	Trim. II	Trim. III	Trim. IV	An
<b>- în % față de perioada corespunzătoare din anul precedent -</b>						
<b>Serie brută</b>	<b>2021</b>	99.7	115.4	106.7	102.4	105.8
	<b>2022</b>	106.3	105.0	103.7	104.5	104.7
	<b>2023</b>	102.4	-	-	-	-
<b>Serie ajustată sezonier</b>	<b>2021</b>	99.0	111.5	108.4	105.4	-
	<b>2022</b>	104.9	103.8	103.9	104.3	-
	<b>2023</b>	102.9	-	-	-	-
<b>- în % față de trimestrul precedent -</b>						
<b>Serie ajustată sezonier</b>	<b>2021</b>	102.0	101.8	100.8	100.6	-
	<b>2022</b>	101.6	100.7	101.0	101.0	-
	<b>2023</b>	100.2	-	-	-	-

[Datele tabelului în format Excel](#)

<sup>1</sup> Date ajustate sezonier și în funcție de numărul de zile lucrătoare

## Seria ajustată sezonier

**Produsul Intern Brut - date ajustate sezonier** - estimat pentru trimestrul I 2023 a fost de 394379,3 milioane lei prețuri curente, în creștere – în termeni reali – cu 0,2% față de trimestrul IV 2022 și cu 2,9% față de trimestrul I 2022.

**Tabel 2: Produsul intern brut trimestrial, în trimestrul I 2023 - serie ajustată sezonier**

		Trim. I 2023
Milioane lei prețuri curente	Provizoriu (1)	389155.1
	Provizoriu (2)	394379.3
	Diferențe	5224.2
In % față de trimestrul precedent	Provizoriu (1)	100.1
	Provizoriu (2)	100.2
	Diferențe	0.1
In % față de perioada corespunzătoare din anul precedent	Provizoriu (1)	102.8
	Provizoriu (2)	102.9
	Diferențe	0.1

[Datele tabelului în format Excel.](#)

**Grafic 1: Evolutia PIB - serie ajustata sezonier**

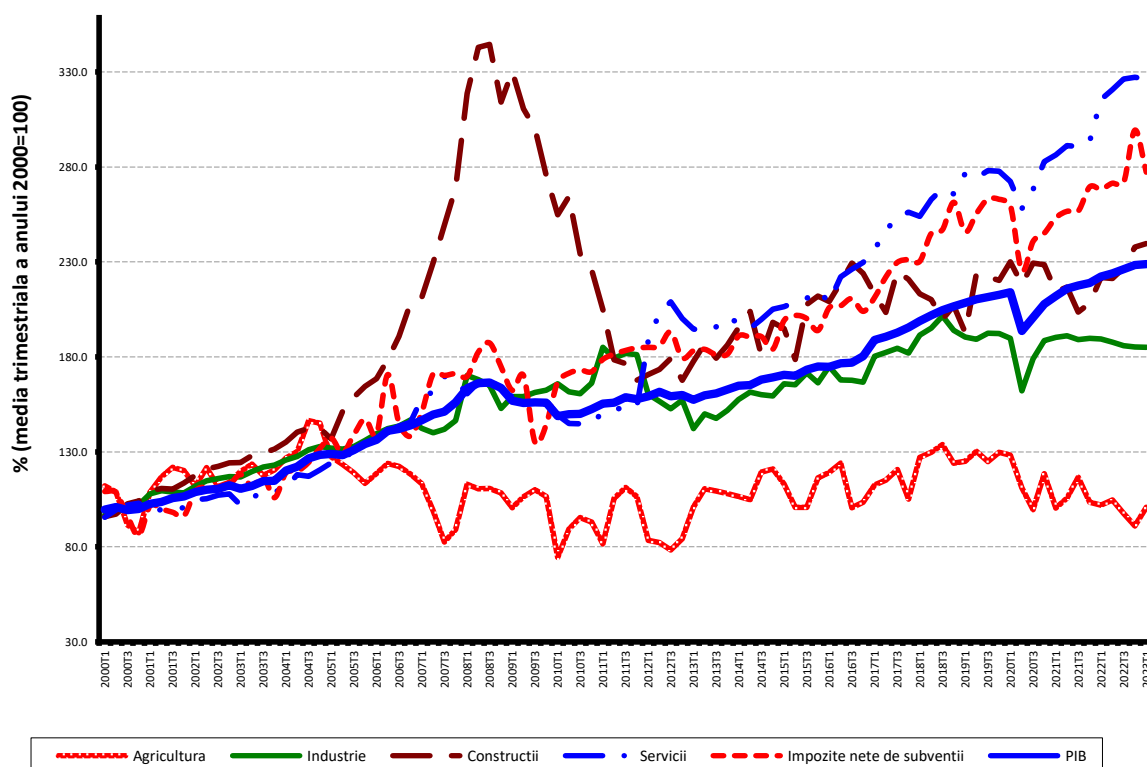

[Datele graficului în format Excel.](#)

## Serie brută

**Produsul Intern Brut estimat pentru trimestrul I 2023** a fost de 318557,1 milioane lei prețuri curente, în creștere – în termeni reali – cu 2,4% față de trimestrul I 2022.

**Tabel 3: Produsul intern brut trimestrial, în trimestrul I 2023 - serie brută**

		Trim. I 2023
Milioane lei prețuri curente	<i>Provizoriu (1)</i>	312092.3
	<i>Provizoriu (2)</i>	318557.1
	<i>Diferențe</i>	6464.8
In % față de perioada corespunzătoare din anul precedent	<i>Provizoriu (1)</i>	102.3
	<i>Provizoriu (2)</i>	102.4
	<i>Diferențe</i>	0.1

[Datele tabelului în format Excel.](#)

În tabelele 6 și 7 sunt prezentate datele referitoare la Produsul intern brut în prețuri curente, indicii de volum și indicii deflatori – serie brută și serie ajustată sezonier – pentru trimestrul I 2023.

## Contribuția categoriilor de resurse și de utilizări la modificarea Produsului intern brut

### Categoriile de resurse

Comparativ cu varianta provizorie (1), dinamica PIB a crescut cu +0,1 puncte procentuale iar cea a valorii adăugate brute a scăzut cu -0,1 puncte procentuale.

Volumul valorii adăugate brute pe ramuri de activitate a înregistrat modificări mai importante între cele două estimări, astfel:

- Construcțiile, cu o creștere a volumului de activitate de +0,3 puncte procentuale;
- Activitățile de spectacole, culturale și recreative; reparații de produse de uz casnic și alte servicii, cu o creștere a volumului de activitate de +0,3 puncte procentuale;
- Informații și comunicații, cu o creștere a volumului de activitate de +0,2 puncte procentuale;
- Administrație publică și apărare; asigurări sociale din sistemul public; învățământ; sănătate și asistență socială, cu o creștere a volumului de activitate de +0,2 puncte procentuale;
- Comerțul cu ridicata și cu amănuntul; repararea autovehiculelor și motocicletelor; transport și depozitare; hoteluri și restaurante, cu o scădere a volumului de activitate de -0,7 puncte procentuale.

Impozitele nete pe produs au înregistrat o creștere a volumului lor cu +1,6 puncte procentuale.

**Tabel 4: Contribuția categoriilor de resurse la formarea și creșterea Produsului intern brut, în trimestrul I 2023**

	Contribuția la formarea PIB - %		Contribuția la creșterea PIB - %	
	Provizoriu (1)	Provizoriu (2)	Provizoriu (1)	Provizoriu (2)
Agricultură, silvicultură și pescuit	1.9	1.9	0.0	0.0
Industrie	23.6	22.4	-0.5	-0.5
Construcții	3.7	3.5	0.3	0.3
Comerț cu ridicata și cu amănuntul; repararea autovehiculelor și motocicletelor; transport și depozitare; hoteluri și restaurante	22.0	21.5	0.9	0.8
Informații și comunicații	8.2	8.0	0.5	0.5
Intermedieri financiare și asigurări	3.0	2.9	0.0	0.0
Tranzacții imobiliare	7.2	7.0	0.1	0.0
Activități profesionale, științifice și tehnice; activități de servicii administrative și activități de servicii suport	5.4	5.0	0.5	0.5
Administrație publică și apărare; asigurări sociale din sistemul public; învățământ; sănătate și asistență socială	14.3	14.7	0.1	0.2
Activități de spectacole, culturale și recreative; reparații de produse de uz casnic și alte servicii	2.2	2.2	0.1	0.2
<b>Valoarea adăugată brută – total</b>	<b>91.5</b>	<b>89.1</b>	<b>2.0</b>	<b>2.0</b>
<b>Impozite nete pe produs</b>	<b>8.5</b>	<b>10.9</b>	<b>0.3</b>	<b>0.4</b>
<b>Produsul intern brut</b>	<b>100.0</b>	<b>100.0</b>	<b>2.3</b>	<b>2.4</b>

[Datele tabelului în format Excel.](#)

### **Categoriile de utilizări**

Din punctul de vedere al utilizării PIB, diferențe semnificative ale contribuției la modificarea PIB, între cele două estimări, au înregistrat:

- cheltuiala pentru consumul final individual și colectiv al administrațiilor publice, de la +0,7% la +1,6%, ca urmare a creșterii volumului său de activitate de la 103,8% la 108,7%;
- formarea brută de capital fix, de la +2,4% la +1,9%, ca urmare a scăderii volumului său de activitate de la 113,2% la 110,4%.

**Tabel 5: Contribuția categoriilor de utilizări la formarea și creșterea Produsului intern brut, în trimestrul I 2023**

	Contribuția la formarea PIB - %		Contribuția la creșterea PIB - %	
	Provizoriu (1)	Provizoriu (2)	Provizoriu (1)	Provizoriu (2)
<b>Consumul final efectiv total</b>	<b>85.6</b>	<b>85.5</b>	<b>4.9</b>	<b>5.8</b>
Consum final individual efectiv al gospodăriilor populației	75.3	74.6	4.5	5.1
Cheltuiala pentru consumul final al gospodăriilor populației	68.2	66.8	4.2	4.2
Cheltuiala pentru consumul final al instituțiilor fără scop lucrativ în serviciul gospodăriilor populației	0.4	0.4	0.0	0.0
Cheltuiala pentru consumul final individual al administrațiilor publice	6.7	7.4	0.3	0.9
Consumul final colectiv efectiv al administrațiilor publice	10.3	10.9	0.4	0.7
<b>Formarea brută de capital fix</b>	<b>20.0</b>	<b>19.1</b>	<b>2.4</b>	<b>1.9</b>
<b>Variația stocurilor</b>	<b>0.3</b>	<b>-0.4</b>	<b>-4.2</b>	<b>-6.0</b>
<b>Exportul net de bunuri și servicii</b>	<b>-5.9</b>	<b>-4.2</b>	<b>-0.8</b>	<b>0.7</b>
Exportul de bunuri și servicii	49.3	49.4	-0.2	0.8
Importul de bunuri și servicii	55.2	53.6	0.6	0.1
<b>Produsul intern brut</b>	<b>100.0</b>	<b>100.0</b>	<b>2.3</b>	<b>2.4</b>

[Datele tabelului în format Excel.](#)

## Revizui

Seria ajustată sezonier a Produsului intern brut trimestrial nu s-a modificat, revizuirea estimărilor pentru trimestrul I 2023 față de varianta provizorie (1), publicată în Comunicatul de presă nr. 138 din 8 iunie 2023, fiind nesemnificativă.

Seriile ajustate sezonier se recalculează trimestrial în conformitate cu practica europeană.

**Tabel 6: PRODUSUL INTERN BRUT PE CATEGORII DE RESURSE ȘI UTILIZĂRI, ÎN TRIMESTRUL I 2023****- serie brută -**

	Realizări – milioane lei prețuri curente -	Indici de volum – în % față de trimestrul I 2022	Indici de preț – în % față de trimestrul I 2022
Agricultură, silvicultură și pescuit	5832.9	99.2	125.4
Industrie	71319.0	97.7	128.6
Construcții	11111.2	108.8	108.8
Comerț cu ridicata și cu amănuntul; repararea autovehiculelor și motocicletelor; transport și depozitare; hoteluri și restaurante	68386.4	103.8	115.7
Informații și comunicații	25569.9	105.8	109.6
Intermedieri financiare și asigurări	9280.9	100.1	116.4
Tranzacții imobiliare	22401.5	100.9	107.7
Activități profesionale, științifice și tehnice; activități de servicii administrative și activități de servicii suport	16054.8	110.1	110.9
Administrație publică și apărare; asigurări sociale din sistemul public; învățământ; sănătate și asistență socială	46910.7	101.0	109.8
Activități de spectacole, culturale și recreative; reparații de produse de uz casnic și alte servicii	6870.7	107.3	112.1
Valoarea adăugată brută – total	283738.0	102.2	115.9
Impozite nete pe produs <sup>1)</sup>	34819.1	104.1	109.7
<b>Produs Intern Brut</b>	<b>318557.1</b>	<b>102.4</b>	<b>115.2</b>
Consum final efectiv	272390.8	106.9	111.2
Consum final individual efectiv al gospodăriilor populației <sup>2)</sup>	237571.4	107.0	111.4
Cheltuiala pentru consumul final al gospodăriilor populației	212612.1	106.4	111.6
Cheltuiala pentru consumul final al instituțiilor fără scop lucrativ în serviciul gospodăriilor populației	1283.0	109.4	112.1
Cheltuiala pentru consumul final individual al administrațiilor publice	23676.3	112.3	109.7
Consum final colectiv efectiv al administrațiilor publice <sup>3)</sup>	34819.4	106.4	109.9
Formarea brută de capital	59508.6	81.9	115.4
din care:			
Formarea brută de capital fix	60959.2	110.4	110.2
Exportul net de bunuri și servicii	-13342.3	-	-
Export de bunuri și servicii	157350.8	101.7	110.7
Import de bunuri și servicii	170693.1	100.2	105.3

1) Reprezintă diferența dintre impozitele pe produs datorate la bugetul de stat (TVA, accize, alte impozite) și subvențiile pe produs plătite de la bugetul de stat.

2) Cuprinde: cheltuielile gospodăriilor populației pentru cumpărarea de bunuri și servicii în scopul satisfacerii nevoilor membrilor lor, cheltuiala pentru consum individual al administrațiilor publice (învățământ, sănătate, securitate socială și acțiuni sociale, cultură, sport, activități recreative, colectarea de deșeurii menajere) și cheltuiala pentru consum individual al instituțiilor fără scop lucrativ în serviciul gospodăriilor populației (organizații religioase, sindicate, partide politice, uniuni, fundații, asociații culturale și sportive).

3) Cuprinde cheltuiala pentru consum colectiv al administrațiilor publice (servicii publice generale, apărare națională și securitatea teritoriului, menținerea ordinii și securității publice, activități legislative și de reglementare, cercetare și dezvoltare, etc.).

[Datele tabelului în format Excel.](#)

**Tabel 7: PRODUSUL INTERN BRUT PE CATEGORII DE RESURSE ȘI UTILIZĂRI, ÎN TRIMESTRUL I 2023****- serie ajustată sezonier și în funcție de numărul de zile lucrătoare-**

	Realizări – milioane lei prețuri curente -	Indici de volum – în % față de trimestrul IV 2022	Indici de preț – în % față de trimestrul IV 2022
Agricultură, silvicultură și pescuit	17425.5	110.8	112.3
Industrie	92170.6	99.9	110.3
Construcții	24079.5	100.8	102.8
Comerț cu ridicata și cu amănuntul; repararea autovehiculelor și motocicletelor; transport și depozitare; hoteluri și restaurante	72724.2	98.9	106.3
Informații și comunicații	25632.7	104.9	103.5
Intermedieri financiare și asigurări	10267.9	101.1	105.7
Tranzacții imobiliare	26499.9	96.7	100.5
Activități profesionale, științifice și tehnice; activități de servicii administrative și activități de servicii suport	25600.4	91.8	111.5
Administrație publică și apărare; asigurări sociale din sistemul public; învățământ; sănătate și asistență socială	47617.0	100.6	102.1
Activități de spectacole, culturale și recreative; reparații de produse de uz casnic și alte servicii	8128.8	106.0	96.0
Valoarea adăugată brută – total	350146.5	100.3	105.8
Impozite nete pe produs <sup>1)</sup>	37424.7	92.6	127.7
Discrepanță statistică	6808.1	-	-
<b>Produs Intern Brut</b>	<b>394379.3</b>	<b>100.2</b>	<b>108.8</b>
Consum final efectiv	311408.2	101.0	101.6
Consum final individual efectiv al gospodăriilor populației <sup>2)</sup>	274420.4	101.0	101.7
Cheltuiala pentru consumul final al gospodăriilor populației	243001.8	101.0	101.4
Cheltuiala pentru consumul final al instituțiilor fără scop lucrativ în serviciul gospodăriilor populației	2739.1	109.9	103.0
Cheltuiala pentru consumul final individual al administrațiilor publice	28679.5	99.8	105.3
Consum final colectiv efectiv al administrațiilor publice <sup>3)</sup>	36987.8	100.9	100.5
Formarea brută de capital	99421.3	107.2	108.8
din care:			
Formarea brută de capital fix	98188.8	101.0	106.5
Exportul net de bunuri și servicii	-13178.4	-	-
Export de bunuri și servicii	160319.0	98.5	104.6
Import de bunuri și servicii	173497.4	100.0	97.1
Discrepanță statistică	-3271.8	-	-

1) Reprezintă diferența dintre impozitele pe produs datorate la bugetul de stat (TVA, accize, alte impozite) și subvențiile pe produs plătite de la bugetul de stat.

2) Cuprinde: cheltuielile gospodăriilor populației pentru cumpărarea de bunuri și servicii în scopul satisfacerii nevoilor membrilor lor, cheltuiala pentru consum individual al administrațiilor publice (învățământ, sănătate, securitate socială și acțiuni sociale, cultură, sport, activități recreative, colectarea de deșeuri menajere) și cheltuiala pentru consum individual al instituțiilor fără scop lucrativ în serviciul gospodăriilor populației (organizații religioase, sindicate, partide politice, uniuni, fundații, asociații culturale și sportive).

3) Cuprinde cheltuiala pentru consum colectiv al administrațiilor publice (servicii publice generale, apărare națională și securitatea teritoriului, menținerea ordinii și securității publice, activități legislative și de reglementare, cercetare și dezvoltare, etc.).

[Datele tabelului în format Excel.](#)

## Informații suplimentare:

Pentru interpretarea corectă a indicatorilor, vă rugăm să consultați [Precizările metodologice](#).

Seria brută de date și cea ajustată sezonier ale Produsului intern brut trimestrial pentru perioada T1 1995 – T1 2023 pot fi accesate la adresa:

<http://www.insse.ro/cms/ro/content/produsul-intern-brut>

Produsul intern brut pentru trimestrul II 2023, date „semnal”, va fi publicat prin comunicat de presă, conform calendarului de pe site-ul INS, în data de 16 august 2023.

Date comparative cu celelalte State Membre ale Uniunii Europene se pot obține de pe site-ul Eurostat și pot fi consultate la adresa:

<https://ec.europa.eu/eurostat/>

### **Direcția de comunicare**

e-mail: [biroupresa@insse.ro](mailto:biroupresa@insse.ro)

Tel: + 4021 3181869